SAP Financials Forum 2024

18. – 20. März 2024

PUBLIC

Agenda – Montag, 18. März 2024

08:30 – 09:30	**Check-in und Willkommensfrühstück**			
09:30 – 09:45	**Begrüßung** *Magnus Metzler, Cem Uysal*			
09:45 – 10:45	**Keynote: Behind the scenes of SAP's Finance transformation** *Tobias Naumann, Chief Financial Officer der SAP Deutschland*			
10:45 – 11:00	**Kaffeepause und Netzwerken**			
	Expertenvorträge			
11:00 – 12:30	**SAP S/4HANA Service – Neuerungen im Accounting für den Services-Bereich** *Henrik Kiessler*	**Der Digital Financial Twin repliziert reale Daten … und bringt erhebliche Vorteile** *Stefan Pätzold, Dursun Letzner*	**Einsatz von susbscription- und usage-basierten Geschäftsmodellen mit SAP Billing and Revenue Innovation Management** *Anne Ahrens*	**SAP Document and Reporting Compliance: SAPs zentrales Framework für globale Compliance** *Olivia Vorstheim*
12:30 – 13:30	**Mittagspause**			
13:30 – 15:00	**Delta und Ausblick im Controlling zu SAP S/4HANA, Release 2023** *Marvin Führer*	**Value Chain Analysis mit SAP S/4HANA – Innovationen für FI/CO, Logistik und Konsolidierung. Einschließlich CO_2-Fußabdruck** *Dirk Warntje*	**Finanzielle Resilienz und optimiertes Working Capital mit SAP S/4HANA Finance for receivables management und dem Taulia Portfolio** *Bernhard Sternegger*	
15:00 – 15:30	**Kaffeepause und** **Meet the Expert: Marvin Führer & Janet Salmon –** Controlling			
15:30 – 17:00	**SAP S/4HANA Service – Neuerungen im Accounting für den Services-Bereich** *Henrik Kiessler*	**Der Digital Financial Twin repliziert reale Daten … und bringt erhebliche Vorteile** *Stefan Pätzold, Dursun Letzner*	**Einsatz von susbscription- und usage-basierten Geschäftsmodellen mit SAP Billing and Revenue Innovation Management** *Anne Ahrens*	**SAP Document and Reporting Compliance: SAPs zentrales Framework für globale Compliance** *Olivia Vorstheim*
17:00 – 17:15	**Kaffeepause und Netzwerken**			
17:15 – 18:00	**Besichtigung der Industry 4.0 Pop-up-Factory (Option 1)**			

Agenda – Dienstag, 19. März 2024

08:00 – 09:00	**Kleines Frühstück**					
	Expertenvorträge				Basic-Hands-on-Sessions*	
09:00 – 10:30	**Der Einzelabschluss und der erweiterte Finanzabschluss: Überblick über die jüngsten Innovationen** *Michel Loehden*	**Release-Highlights und Roadmap zu Finance & Risk in SAP S/4HANA Cloud, public edition** *Ulrich Hauke*	**Value Chain Analysis mit SAP S/4HANA – Innovationen für FI/CO, Logistik und Konsolidierung. Einschließlich CO_2-Fußabdruck** *Dirk Warntje*	**Extensibility and embedded Analytics in SAP S/4HANA Cloud – Introduction, demos and trends (Vortrag auf Englisch)** *Tim Brutscher, Stojanco Popovski,, Mohan Kumar Jayarama*		
10:30 – 11:00	**Kaffeepause und** **Meet the Expert: Michel Loehden** – Financial Accounting					
11:00 – 12:30	**Integrierte Finanzplanung für SAP S/4HANA mit SAP Analytics Cloud** *Holger Faber*	**Der Weg zum Green Ledger oder wie Finanzabteilungen neue Nachhaltigkeitsanforderungen meistern können** *Stephan Müller*	**SAP S/4HANA Finance: Effizienzsteigerung durch Zentralisierung von Treasury-Prozessen im Bereich von Zahlungen, Cash und intelligenter Risikoabsicherung** *Arif Esa*	**Delta und Ausblick im Controlling zu SAP S/4HANA, Release 2023** *Marvin Führer*		
12:30 – 13:30	**Mittagspause**					
13:30 – 15:00	**Der Einzelabschluss und der Erweiterte Finanzabschluss: Überblick über die jüngsten Innovationen** *Michel Loehden*	**Release-Highlights und Roadmap zu Finance & Risk in SAP S/4HANA Cloud, public edition** *Ulrich Hauke*	**Finanzielle Resilienz und optimiertes Working Capital mit SAP S/4HANA Finance for receivables management und dem Taulia Portfolio** *Bernhard Sternegger*	**Extensibility and embedded Analytics in SAP S/4HANA Cloud – Introduction, demos and trends (Vortrag auf Englisch)** *Tim Brutscher, Stojanco Popovski,, Mohan Kumar Jayarama*	**Wie erstelle ich einen CDS-basierten Bericht in SAP S/4HANA?** *Friederike Münch*	**Wie sehen Prozesse der Anlagenbuchhaltung in SAP S/4HANA mit aktiviertem Universal Parallel Accounting aus?** *TBA*
15:00 – 15:30	**Kaffeepause und** **Meet the Expert: Bernhard Sternegger** – Cash Management					
15:30 – 17:00	**Integrierte Finanzplanung für SAP S/4HANA mit SAP Analytics Cloud** *Holger Faber*	**Der Weg zum Green Ledger oder wie Finanzabteilungen neue Nachhaltigkeitsanforderungen meistern können** *Stephan Müller*	**SAP S/4HANA Finance: Effizienzsteigerung durch Zentralisierung von Treasury-Prozessen im Bereich von Zahlungen, Cash und intelligenter Risikoabsicherung** *Arif Esa*		**Wie erstelle ich einen CDS-basierten Bericht in SAP S/4HANA?** *Friederike Münch*	**Wie sehen Prozesse der Anlagenbuchhaltung in SAP S/4HANA mit aktiviertem Universal Parallel Accounting aus?** *TBA*
17:15 – 18:00	**Besichtigung der Industry 4.0 Pop-up-Factory (Option 2)**					
18:15 – 20:00	**Abendveranstaltung (Abendessen vor Ort oder virtuelles, interaktives Abendevent)**					

* **Hinweis:** Bitte beachten Sie, dass eine **zusätzliche Anmeldung** für diese Sessions erforderlich ist. Mehr Informationen finden Sie im Anhang dieser Agenda.

Agenda – Mittwoch, 20. März 2024

08:00 – 09:00	**Kleines Frühstück**			
	Kundenvorträge			
09:00 – 10:15	**OneERP@Mercedes-Benz: Herausforderungen und Erfolge bei der Einführung von SAP S/4HANA** *Sebastian Buhlinger, Armin Jantzer*	**SAP S/4HANA Finanz-Transformation bei der Deutschen Börse Group** *Markus Buschky, Nadin Kraus*	**Renovate to Innovate – Die Reise von SNP nach SAP S/4HANA und in die Cloud** *Matthias Schirner, Martin Finkbeiner*	
10:15 – 10:45	**Kaffeepause und** **Meet the Expert: Doris Lindauer – Digitales Lernen auf learning.sap.com**			
	Expertenvorträge			
10:45 – 12:15	**Generative AI im Finanzwesen – die nächste Evolutionsstufe der intelligenten Automatisierung** *Robin Bau*	**Neuerungen zur Umsatzrealisierung im Projekt- und Servicegeschäft** *Volkmar Zahn, Gabriele Hoffmann*	**Review Booklets und Review Booklet Designer** *Carsten Tannhäuser*	**Central Finance im Kontext RISE with SAP und Plandaten-Replikation** *Steve Tirtha, Elke Romanov, Sonja Reinhardt*
12:15 – 13:00	**Mittagspause**			
	Kundenvorträge			
13:00 – 14:15	**OneERP@Mercedes-Benz: Herausforderungen und Erfolge bei der Einführung von SAP S/4HANA** *Sebastian Buhlinger, Armin Jantzer*	**SAP S/4HANA Finanz-Transformation bei der Deutschen Börse Group** *Markus Buschky, Nadin Kraus*	**Renovate to Innovate – Die Reise von SNP nach SAP S/4HANA und in die Cloud** *Matthias Schirner, Martin Finkbeiner*	
14:15 – 14:30	**Kaffeepause und Netzwerken**			
	Expertenvorträge			
14:30 – 16:00	**Generative AI im Finanzwesen – die nächste Evolutionsstufe der intelligenten Automatisierung** *Robin Bau*	**Neuerungen zur Umsatzrealisierung im Projekt- und Servicegeschäft** *Volkmar Zahn, Gabriele Hoffmann*	**Review Booklets und Review Booklet Designer** *Carsten Tannhäuser*	**Central Finance im Kontext RISE with SAP und Plandaten-Replikation** *Steve Tirtha, Elke Romanov, Sonja Reinhardt*
16:00	**Ende der Veranstaltung**			

Special: Basic Hands-on-Sessions

Nehmen Sie im Rahmen des Forums an einem hybriden, **90-minütigen Schulungsworkshop** teil und vertiefen Sie Ihr Wissen anhand eines praktischen Lernszenarios!

Nach einer kurzen theoretischen Einführung von einem SAP-Experten haben Sie die Möglichkeit, Übungen an einem SAP-Live-System zu einem ausgewählten Thema durchzuführen und im Anschluss Ihre Fragen zu diskutieren. Nutzen Sie diese einzigartige Lernchance!

Dienstag, 19. März 2024, 13:30 oder 15:30 Uhr

Basic Hands-on Session 1:	Wie erstelle ich einen CDS-basierten Bericht in SAP S/4HANA?
Basic Hands-on Session 2:	Wie sehen Prozesse der Anlagenbuchhaltung in SAP S/4HANA mit aktiviertem Universal Parallel Accounting aus?

Hinweis: Für diesen Programmpunkt ist eine **gesonderte, kostenfreie Anmeldung bis 5. März 2024** erforderlich! Mehr Informationen erhalten Sie nach Ihrer Registrierung zum SAP Financials Forum.

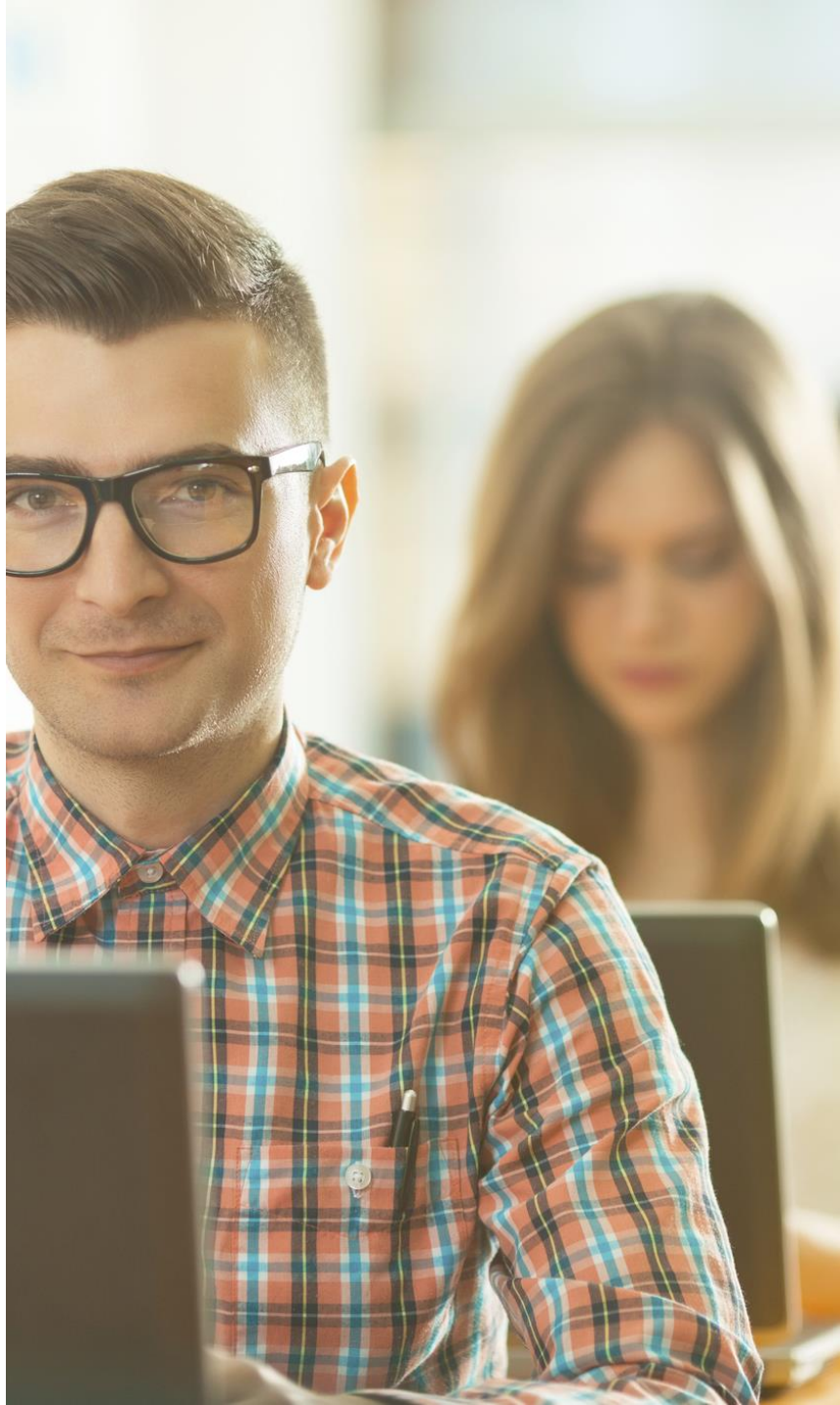

PUBLIC

Special: Lassen Sie uns den Tag gemeinsam ausklingen!

Dienstag, 19. März 2024

Abendessen im SAP Guesthouse Cloud44

Beginn: 18:15 Uhr

WDF44
Dietmar-Hopp-Allee 15
69190 Walldorf

Virtuelle Schnitzeljagd – „In 80 Minuten um die Welt – reloaded“

Beginn: 18:15 Uhr

Gerne senden wir Ihnen passend zu Ihrer Teilnahme am virtuellen Abendevent **ein Getränkepaket** frei Haus zu.

Hinweis: Für diesen Programmpunkt ist eine **gesonderte, kostenfreie Anmeldung bis 5. März 2024** erforderlich! Mehr Informationen erhalten Sie nach Ihrer Registrierung zum SAP Financials Forum.

Special: Führung durch SAPs Industry 4.0 Pop-up-Factory

Nutzen die die Gelegenheit, an einer hybriden Führung durch **SAPs Industry 4.0 Pop-Up Factory** teilzunehmen, in der anschaulich **integrierte Produktions-prozesse** präsentiert und mit einer **Finance-Perspektive** verbunden werden.

Sie können der Führung vor Ort oder virtuell teilnehmen.

Option 1: Montag, 18.03.2024, 17:15 – 18:00 Uhr

Option 2: Dienstag, 19.03.2024, 17:15 – 18:00 Uhr

Hinweis: Für diesen Programmpunkt ist eine **gesonderte, kostenfreie Anmeldung bis 5. März 2024** erforderlich! Mehr Informationen erhalten Sie nach Ihrer Registrierung zum SAP Financials Forum.

Expertenvorträge im Überblick – Montag, 18. März 2024

Vortragsthemen (chronologisch)	Inhalte
SAP S/4HANA Service – Neuerungen im Accounting für den Services-Bereich	• Item-based Accounting for Service • Buchungskreisübergreifende Ausführung von Serviceaufträgen • Methoden der Umsatzerkennung (Revenue Recognition) bei Services
Value Chain Analysis mit SAP S/4HANA – Innovationen für FI/CO, Logistik und Konsolidierung. Einschließlich CO_2-Fußabdruck	• Vom Rohstoff zum Fertigerzeugnis, vom erweiterten buchungskreisübergreifenden Geschäft bis zum Endkundenverkauf • Durchgängige Unterstützung mit parallelen Bewertungen und parallelen Währungen in allen Prozessen für ein neues Erlebnis im Finanzwesen und Controlling • CO_2-Fußabdruck für den Produktionsprozess der Erzeugnisse • Detaillierte Transparenz, um Ihr Unternehmen in Zukunft wettbewerbsfähiger zu machen
Einsatz von susbscription- und usage-basierten Geschäfts-modellen mit SAP Billing and Revenue Innovation Management	• Herausforderungen bei der Transformation in neue Geschäftsmodelle • Überblick über das SAP-Lösungsportfolio für Quote-to-Cash-Prozesse und Use-Cases • Neue Features und Roadmap
SAP Document and Reporting Compliance: SAPs zentrales Framework für globale Compliance	• Typische Herausforderungen in der aktuellen Regulierungslandschaft • So halten Sie elektronische Rechnungen und gesetzliche Meldepflichten weltweit ein • Aktuelle Berichterstattung und geplante Neuerungen • Systemdemonstration und nützliche Ressourcen für den Einstieg
Delta und Ausblick im Controlling zu SAP S/4HANA, Release 2023	• Universal Parallel Accounting – Profit-Center-Bewertung und Migrationsszenarien • Vorgangsbezogenes Produkt-Controlling für den Produktkostensammler • Deltas in Universal Allocation • Deltas in Margin Analysis • Deltas in Predictive Accounting
Finanzielle Resilienz und optimiertes Working Capital mit SAP S/4HANA Finance for receivables management und dem Taulia Portfolio	• Ein Einblick in die Innovationen des SAP S/4HANA Finance for receivables management • Neueste Innovationen für Working Capital sowie Cash-Forecasts und -Analysen • Wie Working-Capital-Lösungen von Taulia genutzt werden können • SAP-Signavio-Lösungen, Invoice-to-Cash-Prozessoptimierung
Der Digital Financial Twin repliziert reale Daten … und bringt erhebliche Vorteile	• Detaillierte Informationen auf Produkt-, Projekt- und Kundenebene • Transparenz über die gesamte Produkt- und Kundenlebensdauer • Integration nichtfinanzieller Informationen • (Nahezu-)Echtzeitverfügbarkeit aggregierter Transaktionsdaten

Expertenvorträge im Überblick – Dienstag, 19. März 2024

Vortragsthemen (chronologisch)	Inhalte
Der Einzelabschluss und der erweiterte Finanzabschluss: Überblick über die jüngsten Innovationen	• Automatisierte Überwachung von Kontensalden • Automatisierte Einplanung des I/C-Abstimmungslaufs im Einzelabschluss • Neue Features im erweiterten Finanzabschluss: – Verbesserte Pflege von Vorlagen und der Abschlussstruktur von Aufgabenlisten – Verbesserungen im Einplanen von Aufgaben – Zeitbasierte Vorgänger-/Nachfolgerbeziehungen von Aufgaben – Verbessertes Monitoring von Abschlussstatus und Abarbeitungsgrad
Release-Highlights und Roadmap zu Finance & Risk in SAP S/4HANA Cloud, public edition	• Aktueller Funktionsüberblick • Hightlights von Release 2308 und 2402 • Roadmap-Highlights Release 2408 und 2025
Extensibility and embedded Analytics in SAP S/4HANA Cloud – Introduction, demos and trends (Vortrag auf Englisch)	• T.b.d.
Integrierte Finanzplanung für SAP S/4HANA mit SAP Analytics Cloud	• Geschäftsprozess-Anforderungen und Funktionsumfang • End-to-End-Prozess-Unterstützung • Finanzplanung als Teil der integrierten Unternehmensplanung
Der Weg zum Green Ledger oder wie Finanzabteilungen neue Nachhaltigkeitsanforderungen meistern können	• Wie kann SAP Finanzabteilungen helfen, neue Nachhaltigkeits-Berichtsanforderungen zu meistern • Die neue ERP-Systemgeneration mit kombinierten Finanz- und Nachhaltigkeitsdaten • Wie werden AP-Nachhaltigkeitsdaten in die Finanzbuchhaltung integriert • Enterprise Performance Management unter Berücksichtigung von Nachhaltigkeits- und Finanzkennzahlen
SAP S/4HANA Finance: Effizienzsteigerung durch Zentralisierung von Treasury-Prozessen im Bereich von Zahlungen, Cash und intelligenter Risikoabsicherung	• Neuerungen im Bereich Zahlungsverkehr, Bankkommunikation, Cash- und Risikomanagement • SAP Treasury and Risk Management in SAP S/4HANA Cloud • SAP Treasury and Risk Management – Roadmap und Ausblick in die Zukunft

Expertenvorträge im Überblick – Mittwoch, 20. März 2024

Vortragsthemen (chronologisch)	Inhalte
Generative AI im Finanzwesen – die nächste Evolutionsstufe der intelligenten Automatisierung	• Überblick und Mehrwerte von Generativer AI • Anwendungsbeispiele für GenAI im Finanzwesen • Ausblick und Roadmap
Neuerungen zur Umsatzrealisierung im Projekt- und Servicegeschäft	• Umsatzrealisierung in SAP S/4HANA und deren Bedeutung für das Projekt- und Servicegeschäft • Innovationen in SAP S/4HANA in der Umsatzrealisierung für Projekte und Services • Ausblick und Roadmap
Central Finance im Kontext RISE with SAP und Plandaten-Replikation	• Fortsetzung der Innovationen in Central Finance mit ERP-Quellsystemen • Wechsel zu zentralen Prozessen in einem Central-Finance-Szenario • Konzernberichtswesen mit Central Finance in der SAP S/4HANA Cloud, private edition • Planen in einer komplexen Umgebung • Plan- gegen Istdaten-Reporting in einem Central-Finance-Szenario
Review Booklets und Review Booklet Designer	• T.b.d.
OneERP@Mercedes-Benz: Herausforderungen und Erfolge bei der Einführung von SAP S/4HANA	• Betriebswirtschaftliche Motivation • Positionierung von OneERP in Mercedes-Benz “Future Finance & Controlling Landscape” • Mit OneERP zurück zur Single-Source-of-Truth • Selektiver Greenfield Ansatz & Agiles Projektvorgehen
SAP S/4HANA Finanz-Transformation bei der Deutschen Börse Group	• Zielsetzung und Ansatz der DBG Transformation • Meilensteine der DBG Transformation • Wesentliche Themen bei der Finanz-Transformation • Resultate und Lessons Learned
Renovate to Innovate – Die Reise von SNP nach SAP S/4HANA und in die Cloud	• Migration Readiness (from ECC to S/4HANA on prem and private Cloud) • After Migration • Future TOM (Target Operating Model) • Business Data Agility